외관조사망도 번호
G20_향지교_토공노반_11(41k250~41k260)

호남고속선 향지교_토공노반_11(41.250~41.260km, L=10m)

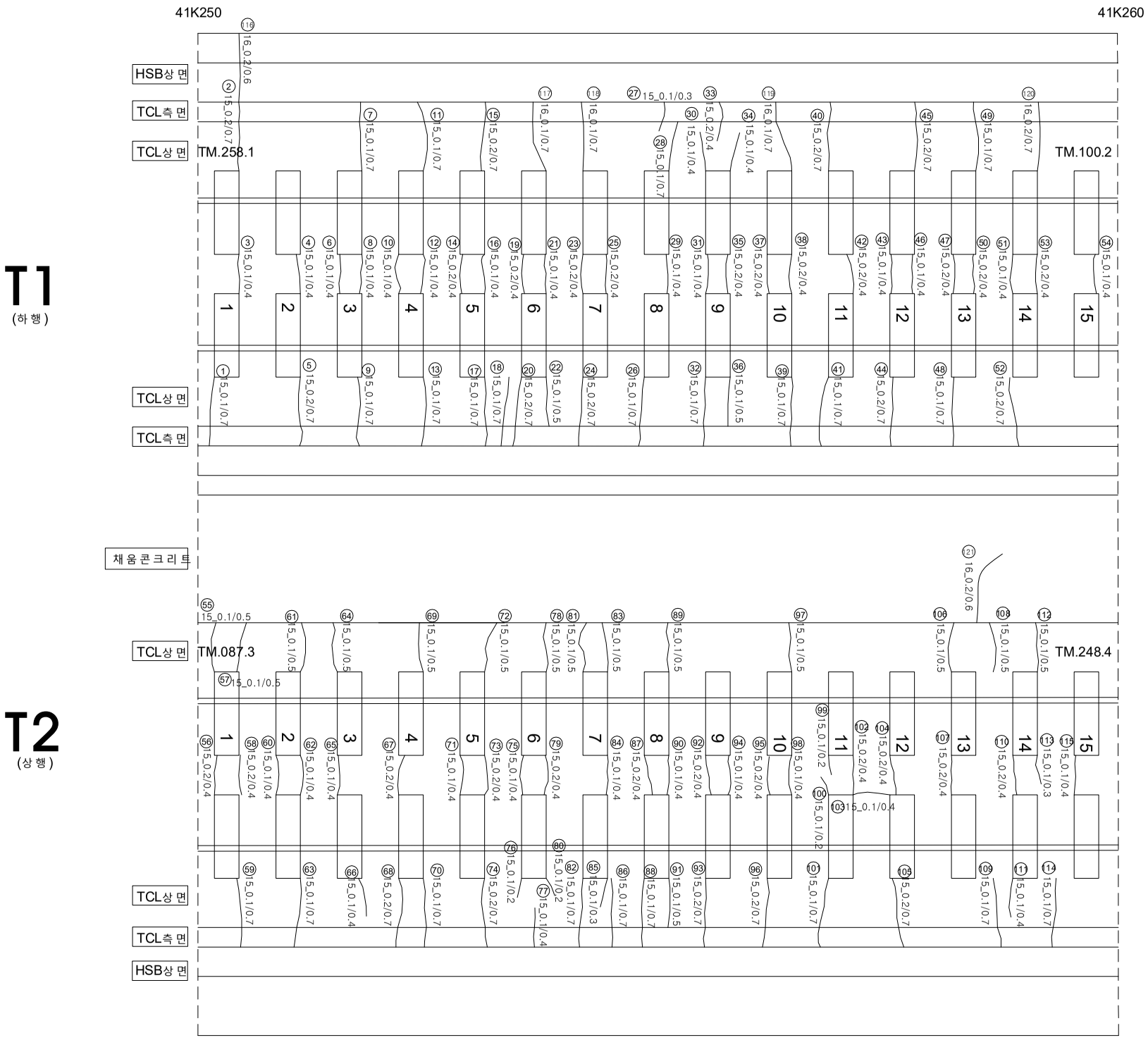

연번	손상	폭		연장		비고	연번	손상	폭		연장		비고
1	균열	0.1	㎜	0.7	m		62	균열	0.1	㎜	0.4	m	
2	균열	0.2	㎜	0.7	m		63	균열	0.1	㎜	0.7	m	
3	균열	0.1	㎜	0.4	m		64	균열	0.1	㎜	0.5	m	
4	균열	0.1	㎜	0.4	m		65	균열	0.1	㎜	0.4	m	
5	균열	0.2	㎜	0.7	m		66	균열	0.1	㎜	0.4	m	
6	균열	0.1	㎜	0.4	m		67	균열	0.2	㎜	0.4	m	
7	균열	0.1	㎜	0.7	m		68	균열	0.2	㎜	0.7	m	
8	균열	0.1	㎜	0.4	m		69	균열	0.1	㎜	0.5	m	
9	균열	0.1	㎜	0.7	m		70	균열	0.1	㎜	0.7	m	
10	균열	0.1	㎜	0.4	m		71	균열	0.1	㎜	0.4	m	
11	균열	0.1	㎜	0.7	m		72	균열	0.1	㎜	0.5	m	
12	균열	0.1	㎜	0.4	m		73	균열	0.2	㎜	0.4	m	
13	균열	0.1	㎜	0.7	m		74	균열	0.2	㎜	0.7	m	
14	균열	0.2	㎜	0.4	m		75	균열	0.1	㎜	0.4	m	
15	균열	0.2	㎜	0.7	m		76	균열	0.1	㎜	0.2	m	
16	균열	0.1	㎜	0.4	m		77	균열	0.1	㎜	0.4	m	
17	균열	0.1	㎜	0.7	m		78	균열	0.1	㎜	0.5	m	
18	균열	0.1	㎜	0.7	m		79	균열	0.2	㎜	0.4	m	
19	균열	0.2	㎜	0.4	m		80	균열	0.1	㎜	0.2	m	
20	균열	0.2	㎜	0.7	m		81	균열	0.1	㎜	0.5	m	
21	균열	0.1	㎜	0.4	m		82	균열	0.1	㎜	0.7	m	
22	균열	0.1	㎜	0.5	m		83	균열	0.1	㎜	0.5	m	
23	균열	0.2	㎜	0.4	m		84	균열	0.1	㎜	0.4	m	
24	균열	0.2	㎜	0.7	m		85	균열	0.1	㎜	0.3	m	
25	균열	0.2	㎜	0.4	m		86	균열	0.1	㎜	0.7	m	
26	균열	0.1	㎜	0.7	m		87	균열	0.2	㎜	0.4	m	
27	균열	0.1	㎜	0.3	m		88	균열	0.1	㎜	0.7	m	
28	균열	0.1	㎜	0.7	m		89	균열	0.1	㎜	0.5	m	
29	균열	0.1	㎜	0.4	m		90	균열	0.1	㎜	0.4	m	
30	균열	0.1	㎜	0.4	m		91	균열	0.1	㎜	0.5	m	
31	균열	0.1	㎜	0.4	m		92	균열	0.2	㎜	0.4	m	
32	균열	0.1	㎜	0.7	m		93	균열	0.2	㎜	0.7	m	
33	균열	0.2	㎜	0.4	m		94	균열	0.1	㎜	0.4	m	
34	균열	0.1	㎜	0.4	m		95	균열	0.2	㎜	0.4	m	
35	균열	0.2	㎜	0.4	m		96	균열	0.2	㎜	0.7	m	
36	균열	0.1	㎜	0.5	m		97	균열	0.1	㎜	0.5	m	
37	균열	0.2	㎜	0.4	m		98	균열	0.1	㎜	0.4	m	
38	균열	0.2	㎜	0.4	m		99	균열	0.1	㎜	0.2	m	
39	균열	0.1	㎜	0.7	m		100	균열	0.1	㎜	0.2	m	
40	균열	0.2	㎜	0.7	m		101	균열	0.1	㎜	0.7	m	
41	균열	0.1	㎜	0.7	m		102	균열	0.2	㎜	0.4	m	
42	균열	0.2	㎜	0.4	m		103	균열	0.1	㎜	0.4	m	
43	균열	0.1	㎜	0.4	m		104	균열	0.2	㎜	0.4	m	
44	균열	0.2	㎜	0.7	m		105	균열	0.2	㎜	0.7	m	
45	균열	0.2	㎜	0.7	m		106	균열	0.1	㎜	0.5	m	
46	균열	0.1	㎜	0.4	m		107	균열	0.2	㎜	0.4	m	
47	균열	0.2	㎜	0.4	m		108	균열	0.1	㎜	0.5	m	
48	균열	0.1	㎜	0.7	m		109	균열	0.1	㎜	0.7	m	
49	균열	0.1	㎜	0.7	m		110	균열	0.2	㎜	0.4	m	
50	균열	0.2	㎜	0.4	m		111	균열	0.1	㎜	0.4	m	
51	균열	0.1	㎜	0.4	m		112	균열	0.1	㎜	0.5	m	
52	균열	0.2	㎜	0.7	m		113	균열	0.1	㎜	0.3	m	
53	균열	0.2	㎜	0.4	m		114	균열	0.1	㎜	0.7	m	
54	균열	0.1	㎜	0.4	m		115	균열	0.1	㎜	0.4	m	
55	균열	0.1	㎜	0.5	m		116	균열	0.2	㎜	0.6	m	
56	균열	0.2	㎜	0.4	m		117	균열	0.1	㎜	0.7	m	
57	균열	0.1	㎜	0.5	m		118	균열	0.1	㎜	0.7	m	
58	균열	0.2	㎜	0.4	m		119	균열	0.1	㎜	0.7	m	
59	균열	0.1	㎜	0.7	m		120	균열	0.1	㎜	0.7	m	
60	균열	0.1	㎜	0.4	m		121	균열	0.2	㎜	0.6	m	
61	균열	0.1	㎜	0.5	m		122						

시 행 사	용 역 명	용 역 사	과 업 참 여 자		범례			
			과 업 책 임 자	분 야 별 책 임 자				
KORAIL 한국철도공사 KOREA RAILROAD	2017년도 호남고속선 오송-광주송정간 콘크리트궤도 점검용역	(주)한국구조물안전연구원 (주)한국국토안전연구원 (재)한국건설품질연구원	이 복 영	라 윤 강 김 경 기 윤 석 기	0.2/2.0 (0.3㎜이하 : 흑색) 0.4/2.0 (0.3㎜초과 0.5㎜이하 : 청색) 0.6/2.0 (0.5㎜초과 1.0㎜미만 : 적색) 1.0/2.0 (1.0㎜이상 : 분홍색)	침목도상분리 망상 박리,박락,파손 백태	재료분리 철근노출 누수,습윤부 시공이음분리,층분리	